

PLAN D'ENSEMBLE FIGURATIF



LEGENDE

<p>① Numéro du lot</p> <p>● Borne O.G.E Nouvelle</p> <p>○ Borne O.G.E Ancienne</p> <p>○ Piquet bois</p> <p>— Cotation périmétrique</p> <p>— Courbe de niveau du terrain naturel avant travaux</p> <p>— Accès véhiculaire interdit</p> <p>— 5.00 Cotation zone inconstructible</p> <p>— Zone inconstructible pour les bâtiments principaux</p> <p>— Talus existant à conserver et à entretenir</p> <p>— Plantations à réaliser</p> <p>— Alignement obligatoire de la façade du bâtiment principal (voir Règlement d'Urbanisme du lotissement)</p>	<p>▨ Espace Naturel Conservé</p> <p>→ Sens de circulation</p> <p>↔ Sens de faitage obligatoire</p> <p>→ Construction obligatoire en limite séparative</p> <p>⊠ Coffrets électriques</p> <p>— Regard multifonction (EP, Eu, Tel, Eau)</p> <p>— Regard de branchement EU</p> <p>— Regard de branchement EU</p> <p>⊗ Citerneau Eau Potable et regard téléphonique</p>
--	--

- La position des coffrets, branchements, etc. est figurative et sera confirmée après réception des travaux de viabilisation du lotissement.

- Tout déplacement de borniers, citerneaux ou de lampadaires, etc. sont à la charge de l'acquéreur ainsi que toutes les modifications de branchements en altimétrie et planimétrie.
(sous réserve de possibilité technique)

Permis d'Aménager N°PA 22113083001 du 29 AVRIL 2008

Le Clos de Kerlan

Plan du Lot n°6

Superficie : 542 m²

Cadastre : BX n°158

S.H.O.N. : 300 m² maximum

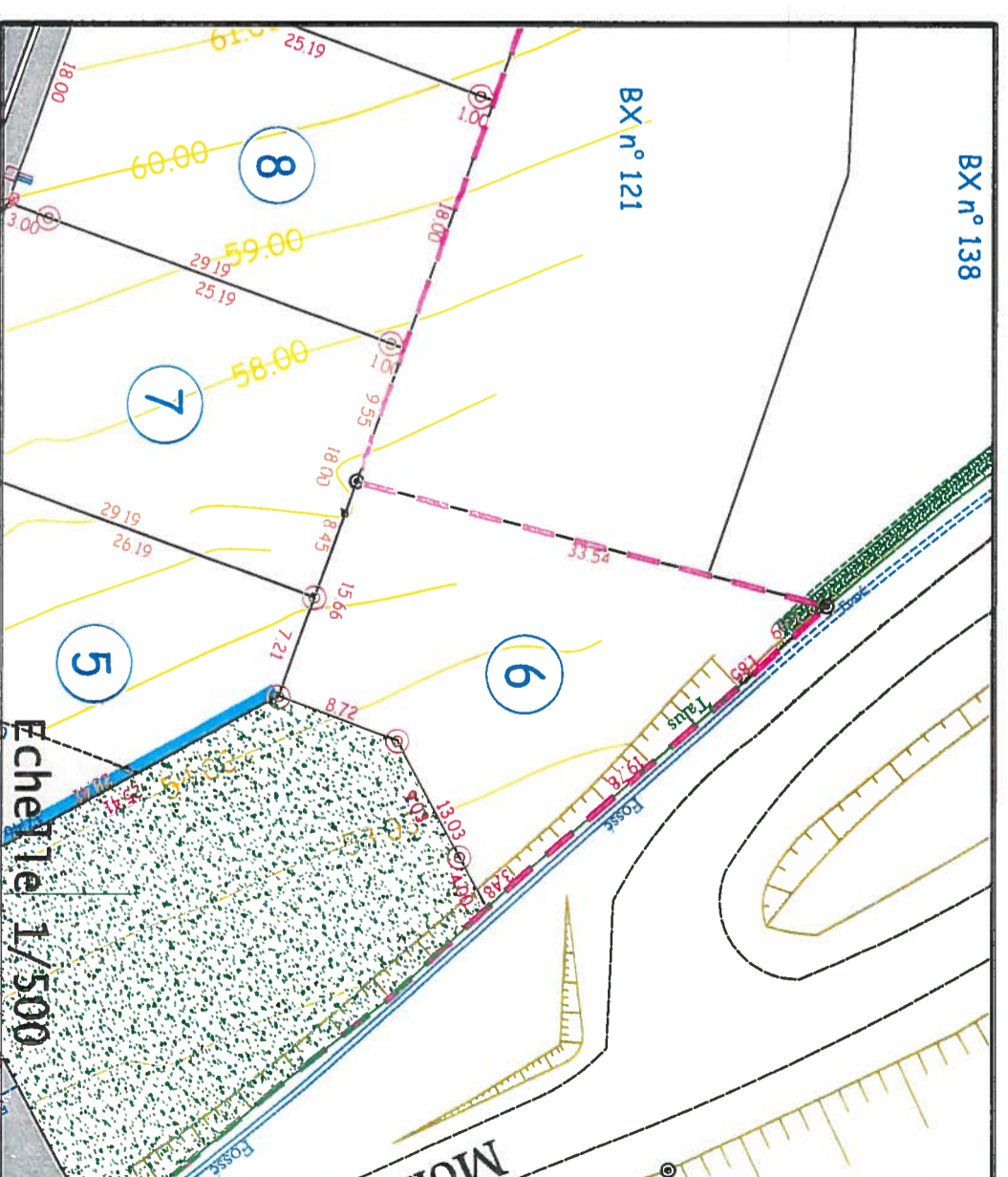

Echelle 1/500



LOTISSEMENT LANNION (22)

Le Clos de Kerlan

Maîtrise d'ouvrage : ARMOR HABITAT
et LE LOGIS BRETON

PLAN DE VENTE

LOT n° 6



Source : IGN, carte Topographique LANNION-PERROS-GUIREC, 0714 OT, 1/25000 Réalisation : Trégor Goëlo Conseil Echelle : 1/25 000



TREGOR GOËLO CONSEIL 11/12 quai Maréchal Joffre - BP 50123 - 22301 LANNION CEDEX - tél : 02 96 37 82 42 fax : 02 96 46 50 86