

Echelle 1 / 250

Cadastre section A  
 Dressé le 19.11.2020 - Archives 2381

**JEAN-LUC LEMOIGNE**

GEOMETRE-EXPERT FONCIER DPLG N° d'inscription à l'ordre : 4017  
 21, rue des Madières 22360 LANGUEUX - 1, rue de la Paix 22190 PLERIN  
 Tél. 02 96 52 43 00 - Fax. 02 96 52 43 01 - MAIL : lemoigne-geometre@wanadoo.fr

**DESCRIPTIF (Article L. 115-4 du Code de l'Urbanisme)**

Je soussigné Arnaud LEMOIGNE, Géomètre Expert Foncier DPLG, inscrit au tableau de l'Ordre sous le n°6489, exerçant au 21 rue des Madières à LANGUEUX, certifie avoir, à la demande de COOPALIS, propriétaire des parcelles cadastrées section A n°1106, 1107 et 1239 à PLOUFRAGAN, procédé au mesurage, analysé l'emplacement de la limite au cerne du projet, reconnu, confirmé et validé la position de certaines broches, bornes, clôtures, marques, signes matériels et autres repères, procédé contradictoirement au bornage des limites non reconnues antérieurement, le tout selon la légende du plan de bornage individuel destiné à être annexé à la vente du lot dont il s'agit, conformément à la garantie prévue à l'article L. 115-4 du Code de l'Urbanisme dans le cadre de la protection de l'acquéreur d'un terrain constitué d'un lot de lotissement.

Délivré à LANGUEUX le 19.11.2020 pour servir et valoir ce que de droit.

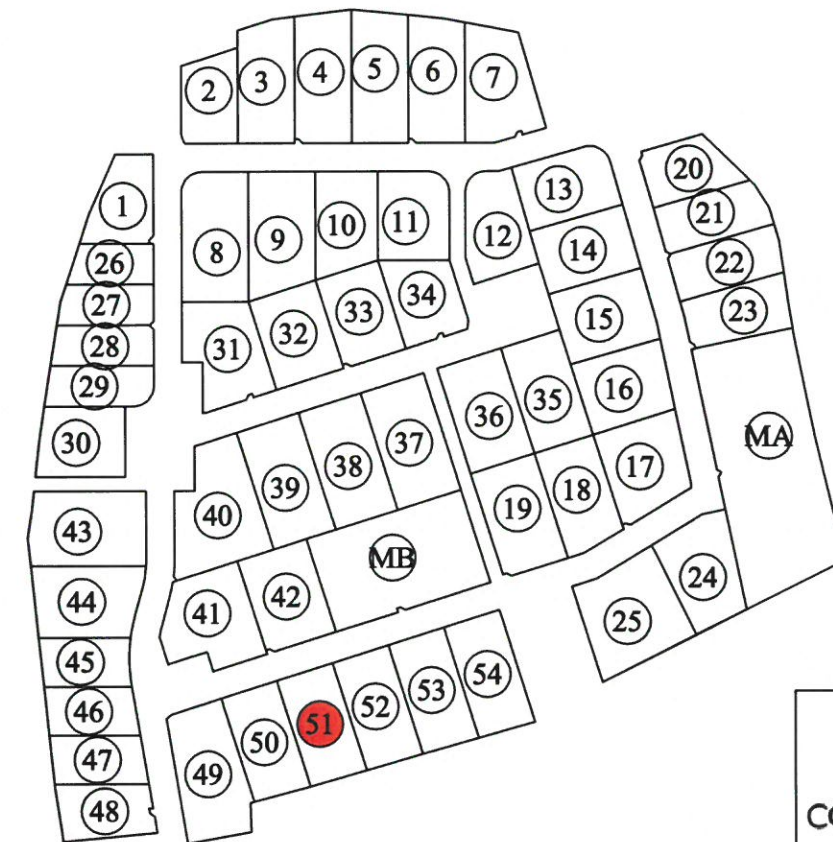

Plan de situation

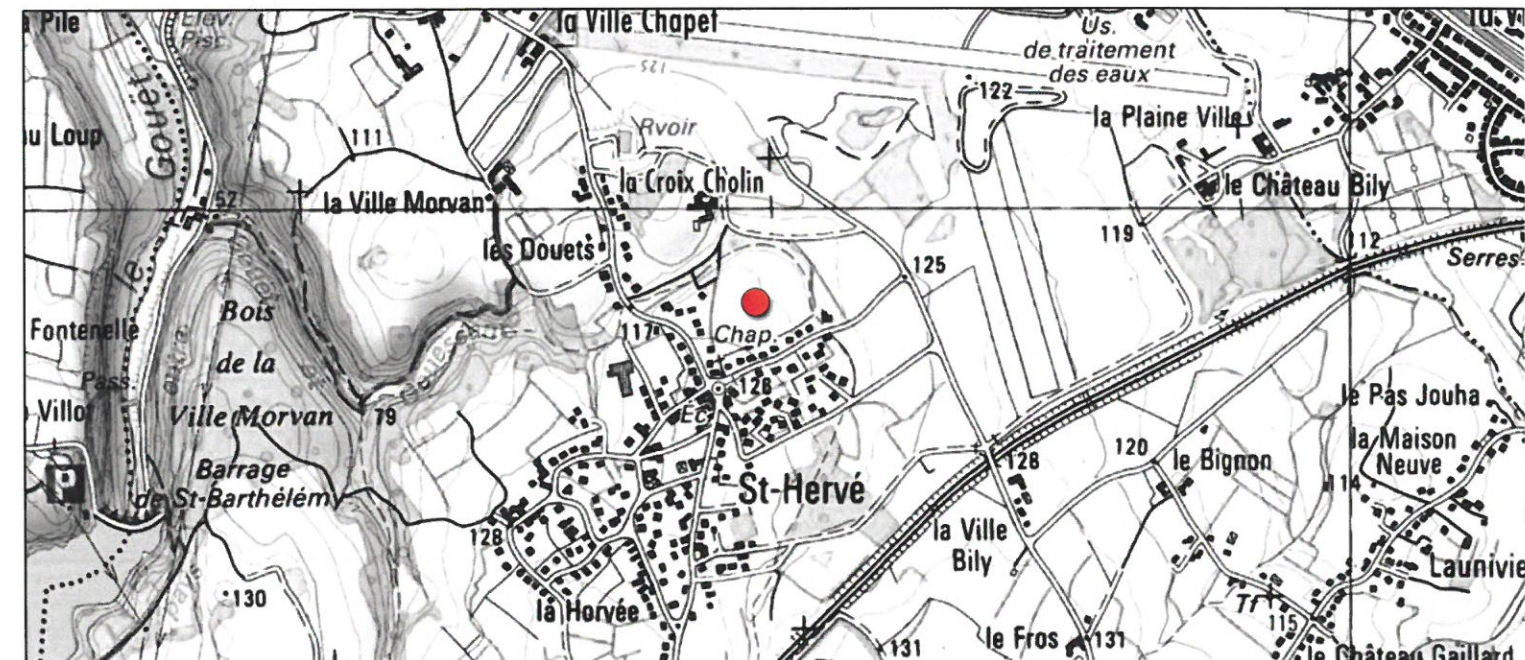

Arnaud LEMOIGNE



Plan du Lotissement



Maître d'ouvrage  
**COOPALIS**  
 33, Rue Abbé Garnier  
 22000 SAINT-BRIEUC  
 Tél : 02 96 94 04 72